Departamento Administrativo de Ciencia, Tecnología e Innovación
Colciencias
Libertad y Orden
República de Colombia

GUIA DE INSTALACIÓN DEL FORMULARIO DIGITAL

PARA LA PRESENTACIÓN DE PROYECTOS PARA ESTÍMULOS TRIBUTARIOS

1. Instalación del Software de Java

El software requerido para el funcionamiento del Formulario, es el runtime de Java de Sun versión 1.4 ó 1.5, el cual puede ser descargado de Colciencias por la siguiente página:

http://www.colciencias.gov.co/formularios_sigp

Se presentará la siguiente página, en la cual están las instrucciones y enlaces donde se pueden descargar los elementos necesarios para poner en funcionamiento del Formulario Digital para estímulos Tributarios.

Existe una versión del software de Java para cada sistema operativo. Colciencias ha dispuesto las versiones tanto para Windows (jre_windows.exe), Linux (jre_linux.bin.gz) y Mac (jre_mac.dmg). Estos

instaladores pueden ser descargados de la siguiente página de Colciencias: http://www.colciencias.gov.co/formularios_sigp

Para instalar conectese como administrador de su máquina y siga las siguientes instrucciones:

1.1. Instalación en Windows

Descargue el archivo jre_windows.exe. Para realizar la instalación debe tener permisos de Administrador en su máquina. Una vez obtenido el software haga doble clic sobre el archivo y siga los pasos del asistente.

1.2. Instalación en Linux

Descargue el archivo **jre_linux.bin.gz**. Para realizar la instalación debe tener permisos de **root** en su máquina Linux. Abra desde el entorno gráfico una consola de texto virtual y diríjase al directorio donde se encuentmogeu5 archivr descargauxr d.gxr da de le 7.22TJ /R9 12n2.3869( )-132.785

a) Una vez obtenido el software para la plataforma en que trabaja (Windows, Linux o Mac, ejecute o de doble clic sobre el archivo de instalación y siga los pasos del asistente:

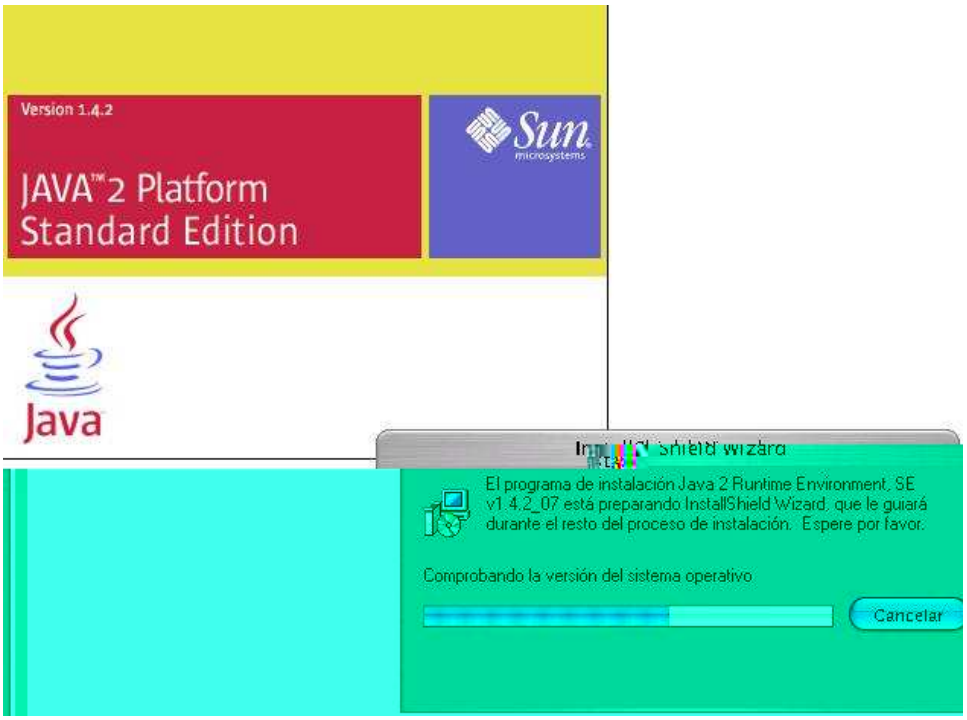

b) Lea y acepte el acuerdo de licencia del software

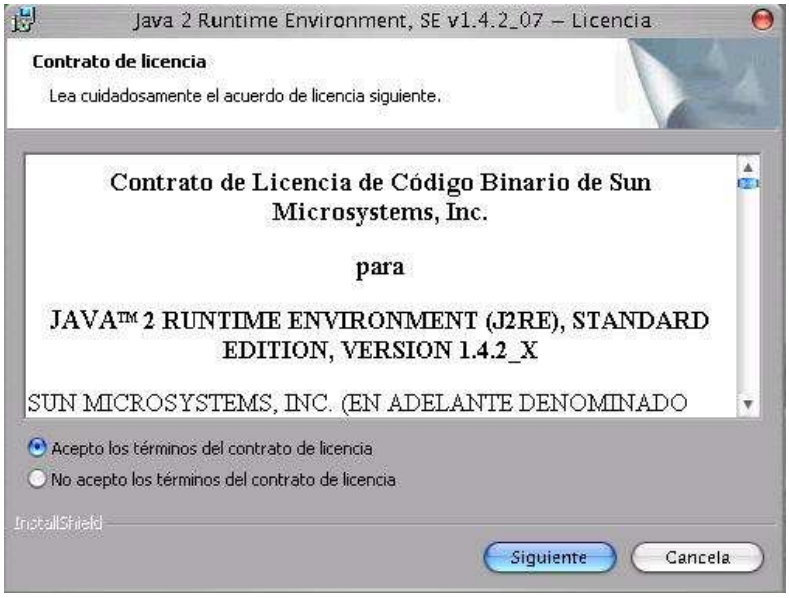

c) Seleccione el tipo de instalación del software, se recomienda la típica.

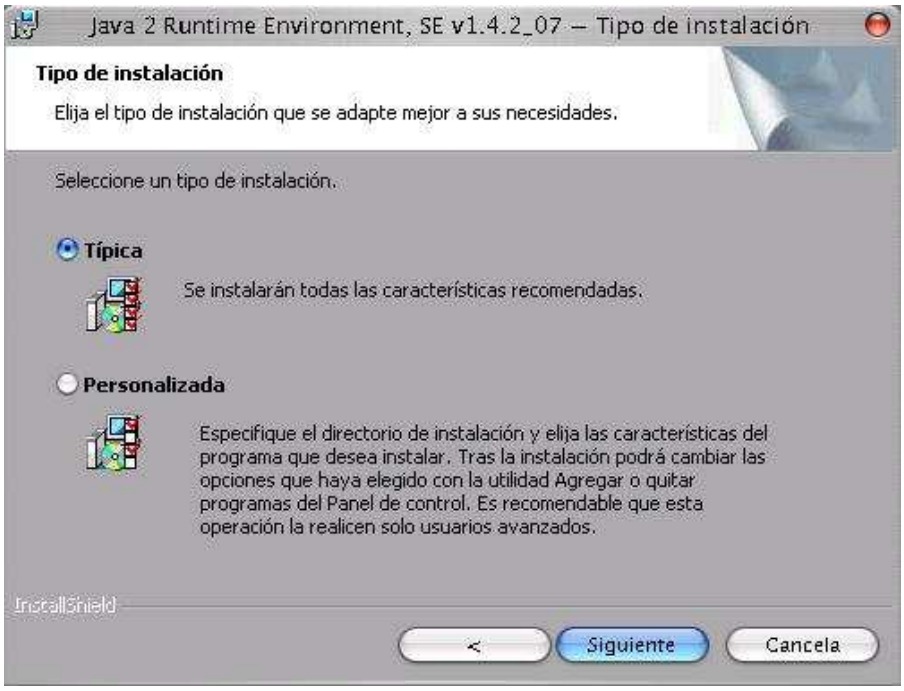

d) Espere unos minutos, mientras se instala el software.

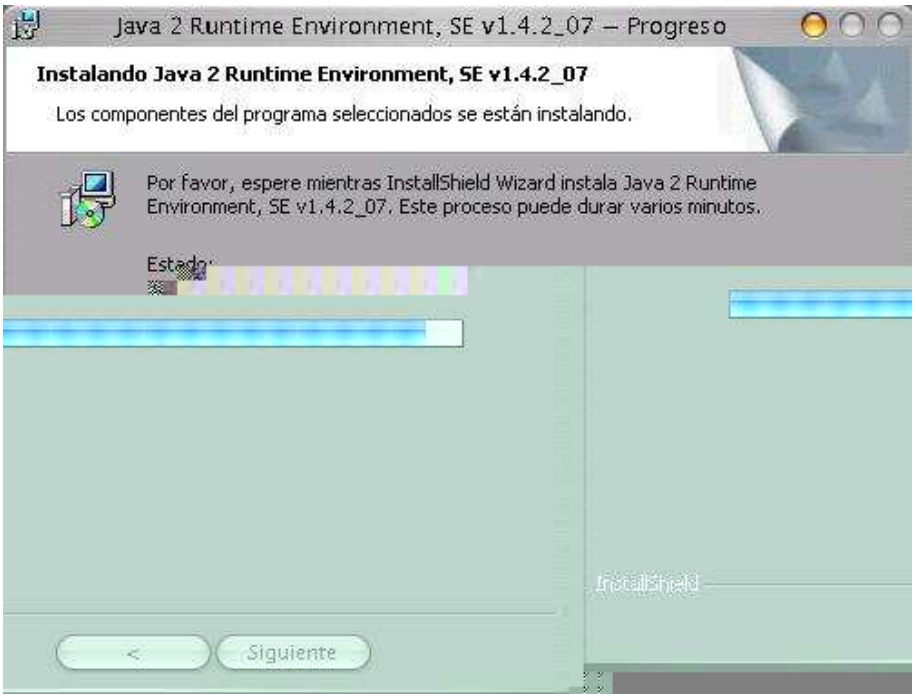

e) Al finalizar la instalación se mostrara un mensaje informativo como lo muestra la grafica y se el solicitara que pulse el botón de finalizar para terminar.

2. Instalación del Software del Formulario

Una vez instalado el Runtime de Java, requerido para el funcionamiento del formulario, descargue de la siguiente página web de Colciencias: http://www.colciencias.gov.co/formularios_sigp

el **formulario_estimulos.zip**, para la presentación de estímulos tributarios.

Descargue y descomprima el archivo formulario_estimulos.zip en un directorio temporal de su equipo. El archivo contenido en el archivo formulario_estimulos.zip descargado, tiene el nombre de install.jar.

a) Ejecute el archivo install.jar, dando doble click sobre él, o desde la línea de comandos ejecutar: java –jar install.jar.
b) Seleccione el Idioma con el cual va a realizar la instalación, por defecto está seleccionado español.

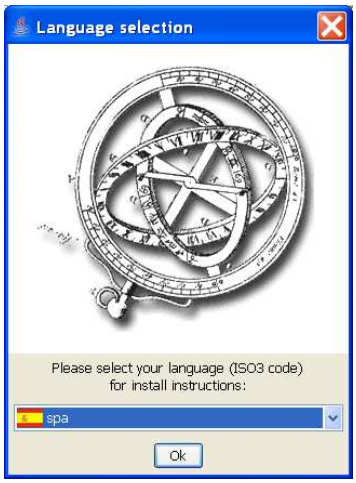

c) El programa de instalación ejecuta un asistente, como primera medida encontrará una bienvenida con datos básicos del programa de instalación. Oprima siguiente para continuar.

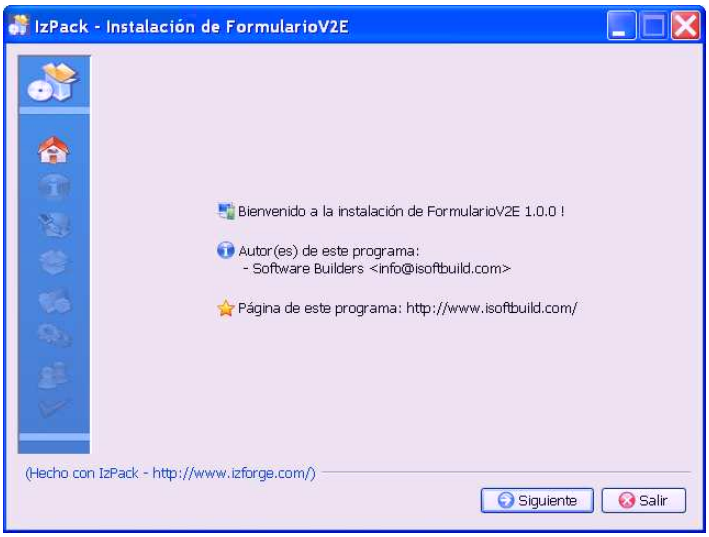

d) Paso seguido encontrará información del software que va a instalar. Oprima siguiente para continuar.

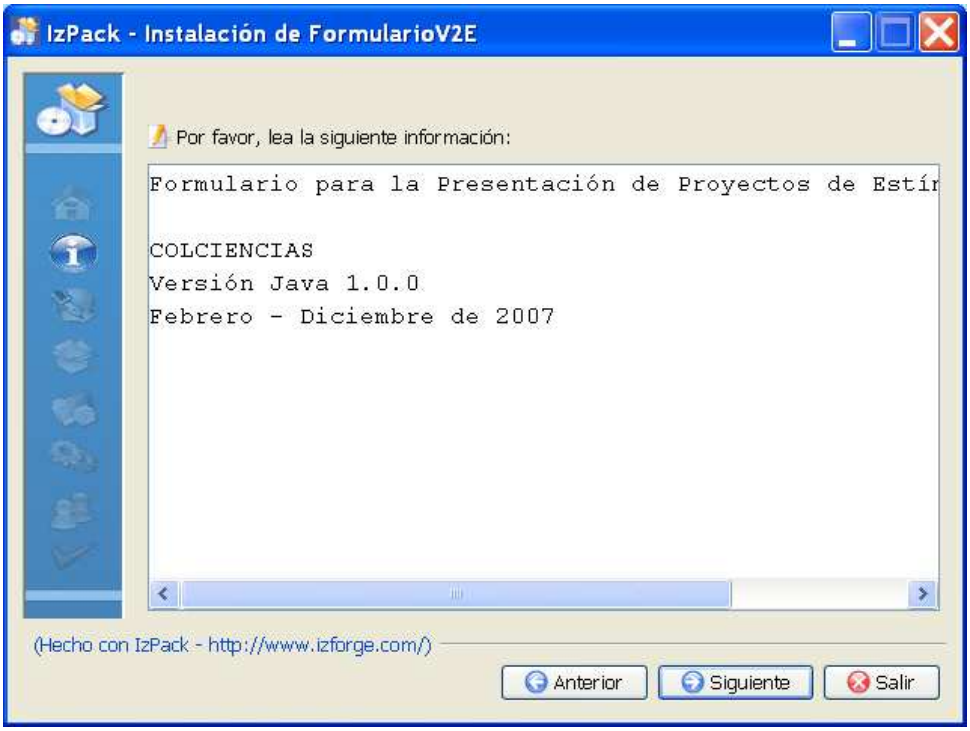

e) Paso siguiente se presenta información de los términos de la Licencia. Oprima siguiente para continuar.

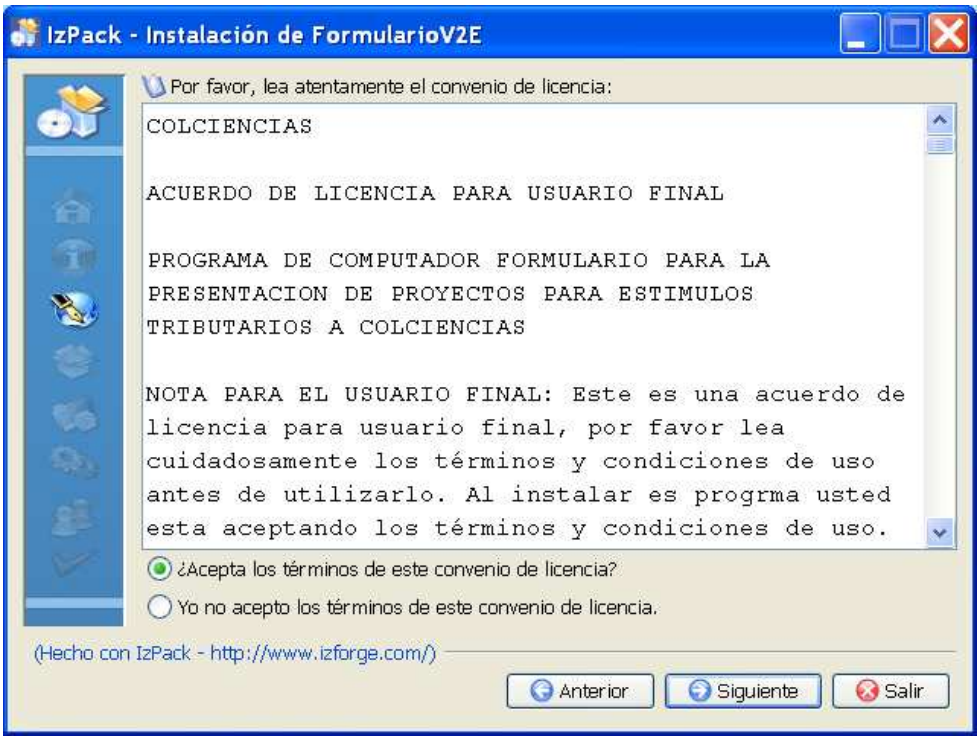

f) Se solicita que introduzca la ruta donde se instalará el Formulario. Oprima siguiente para continuar.

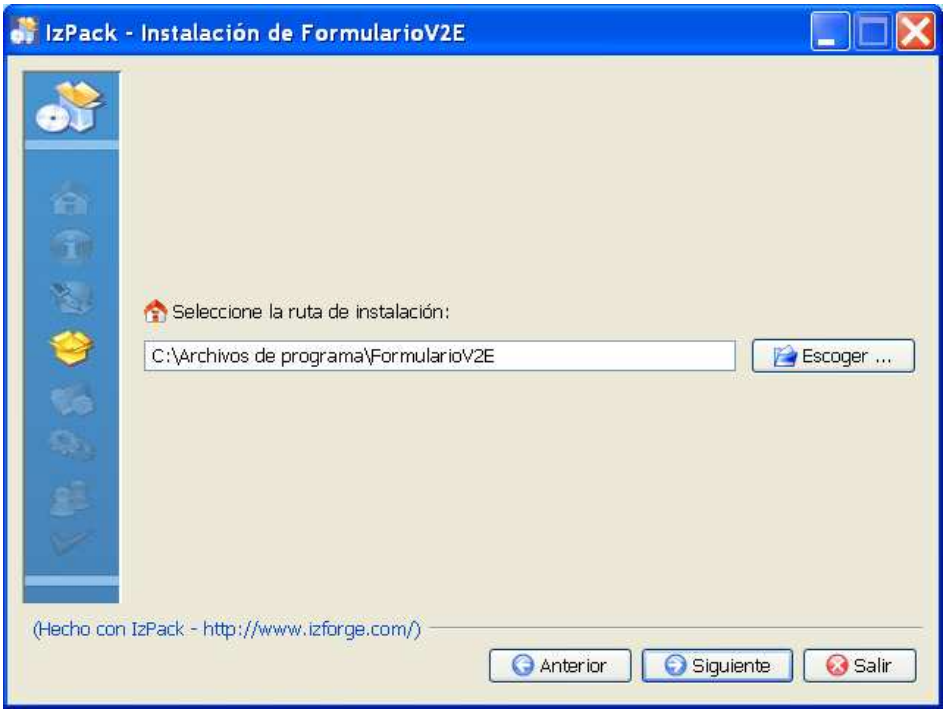

g) Si el directorio no existe, se indicara que será creado. Oprima Aceptar para continuar.

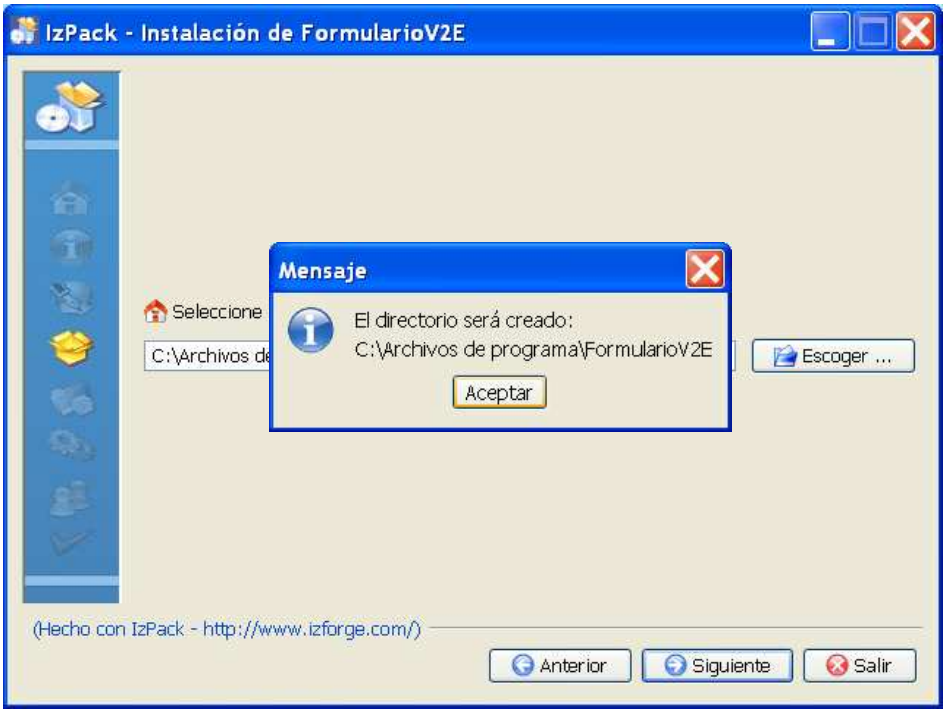

h) Seleccione los paquetes que desea instalar (Base), Oprima siguiente para continuar.

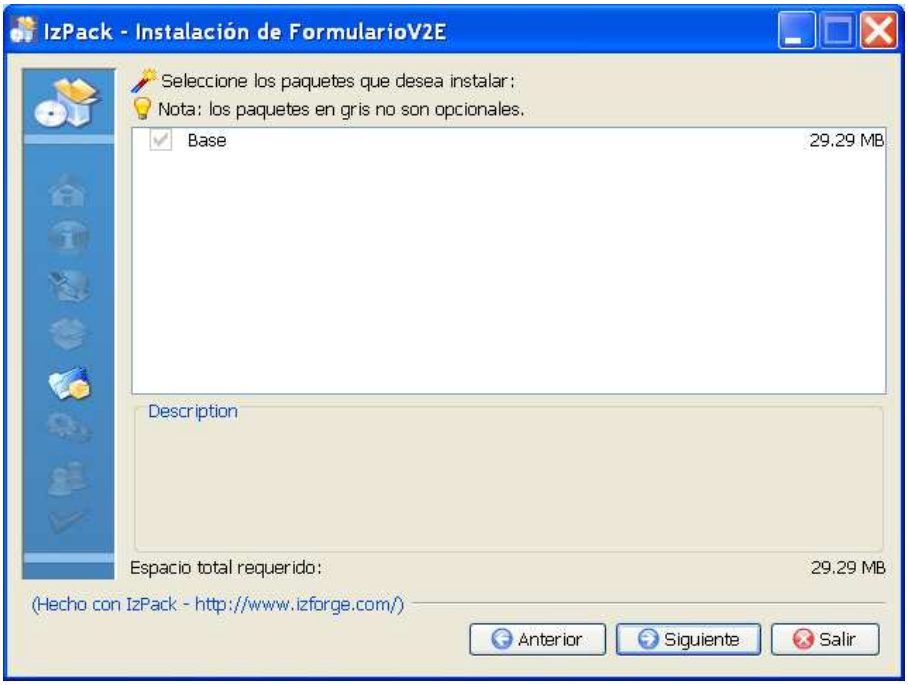

i) Seleccione el grupo de programas donde se va a crear el software. Si su equipo es compartido por varios usuarios que van acceder al formulario seleccione: Crear acceso directo para Todos los usuarios, sino, deje seleccionado Usuario actual y Oprima siguiente para continuar

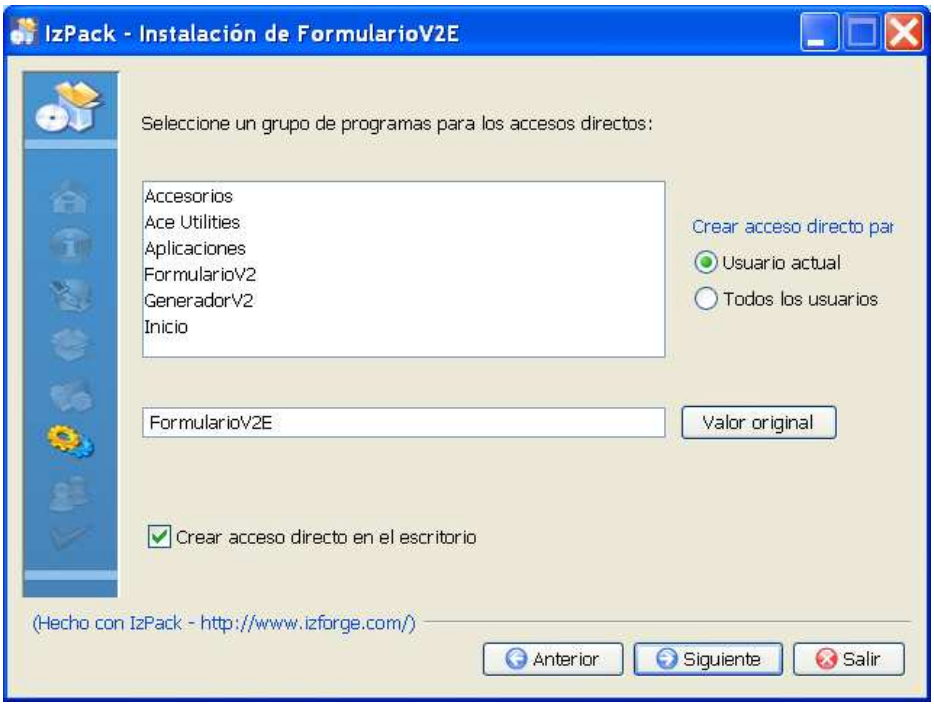

j) Espere unos minutos hasta que termine la carga del software.

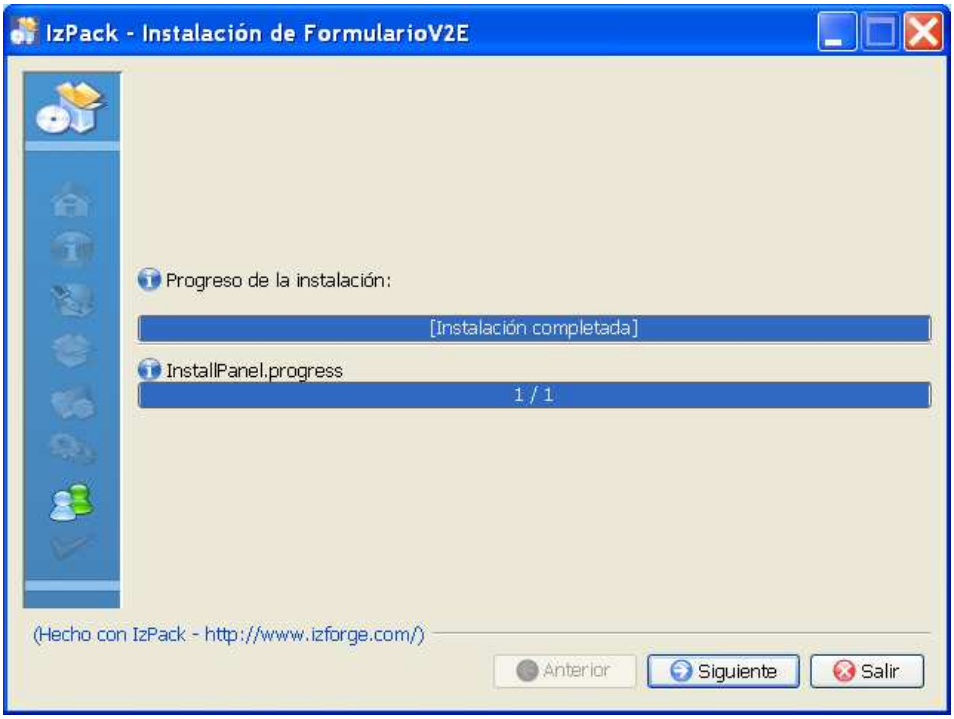

k) Al terminar se mostrará, el resumen de la instalación, Oprima hecho para finalizar.

Al finalizar la instalación la siguiente estructura de directorios es creada:

<Unidad>:\Archivos de Programa \formularioV2E\	Contiene los archivos del software del formulario.

En el escritorio, se encontrará un icono con el nombre de formulario:

El cual permitirá el ingreso a la aplicación:

Si la pantalla anterior no es mostrada al ejecutar el formulario, este seguro que tiene instalada la versión correcta del Runtime de Java. Para ello ejecute los siguientes comandos:

Windows 95/98/Milenium:

Start (Inicio)

Execute (Ejecutar)

Digite en el cuadro de Open (Abrir):

COMMAND

Hacer click en el botón <OK> ó <Aceptar>

En la ventana que aparece (Ver siguiente Gráfico) dar:

Java –version

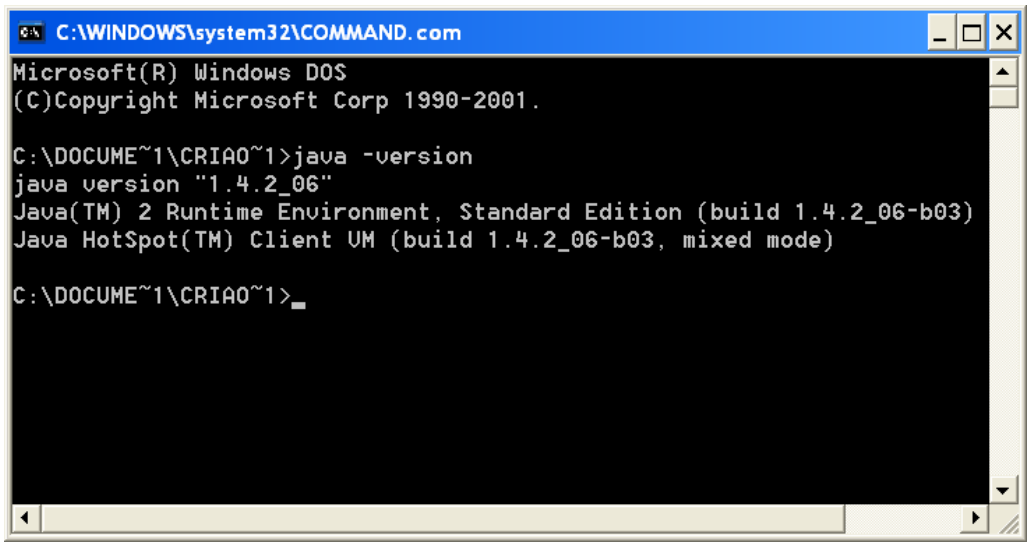

Debe aparacer la versión 1.4.2_07, 1.4.2_08 ó 1.5. Si aparece una versión inferior o posterior, siga los pasos del numeral 1 de este manual, para descargar e instalar la versión correspondiente.

Windows NT/XP/2000/2003:

Start (Inicio)

Execute (Ejecutar)

Digite en el cuadro de Open (Abrir):

CMD

Hacer click en el botón <OK> ó <Aceptar>

En la ventana que aparece (Ver siguiente Gráfico) dar:

Java –version

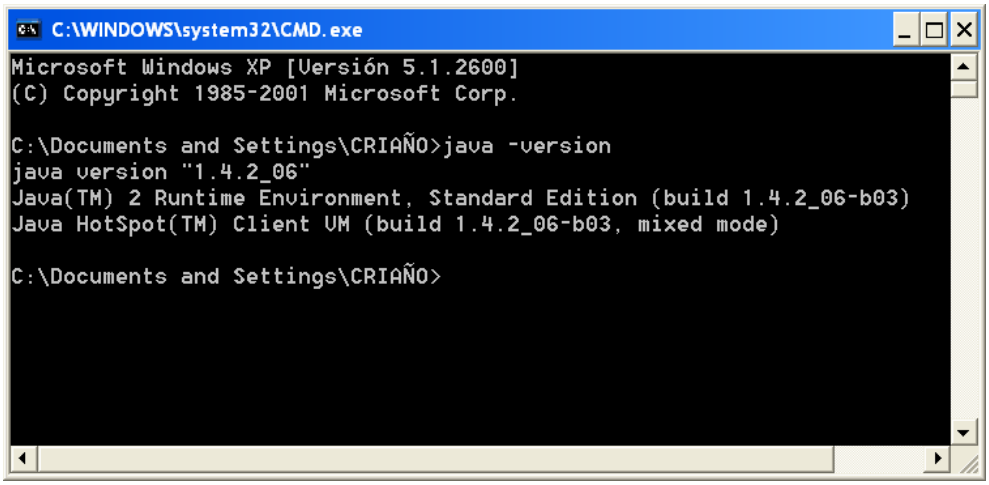

Debe aparacer la versión 1.4.2_07, 1.4.2_08 ó 1.5. Si aparece una versión inferior o posterior, siga los pasos del numeral 1 de este manual, para descargar e instalar la versión correspondiente.

Linux /Mac

Desde la línea de comandos dar el siguiente comando:

```
$ java –version
```

Debe aparacer la versión 1.4.2_07, 1.4.2_08 ó 1.5. Si aparece una versión inferior o posterior, siga los pasos del numeral 1 de este manual, para descargar e instalar la versión correspondiente.